

# ΚΥΠΡΟΣ

## ΧΑΡΤΗΣ ΚΥΝΗΓΙΟΥ ΕΠΙΔΗΜΤΙΚΟΥ ΘΗΡΑΜΑΤΟΣ ΠΕΡΙΔΙΚΑΣ-ΛΑΓΟΥ (2020) ΚΑΙ ΧΑΡΤΗΣ ΚΥΝΗΓΙΟΥ ΤΣΙΧΛΑΣ (2021)

Κλίμακα 1:250000  
Χλμ 5 0 5 10 15 20 Χλμ

### ΘΗΡΕΥΣΙΜΑ ΕΙΔΗ ΚΑΙ ΕΠΙΤΡΕΠΟΜΕΝΗ ΠΕΡΙΟΔΟΣ ΚΥΝΗΓΙΟΥ ΓΙΑ ΤΟ ΚΑΘΕ ΕΝΑ

	Lepus europaeus (Λαγός) 01/11/2020 - 27/12/2020 Όριο κάρπωσης ανά εξόρμηση : 1		Columba livia (Αγριοπερίστερο) 01/11/2020 - 28/02/2021 Όριο κάρπωσης ανά εξόρμηση : Χωρίς όριο		Turdus viscivorus (Τριζάρα) 01/11/2020 - 24/02/2021 Όριο κάρπωσης ανά εξόρμηση : Χωρίς όριο
	Alectoris chukar (Πιρίδικα) 01/11/2020 - 27/12/2020 Όριο κάρπωσης ανά εξόρμηση : 4		Columba palumbus (Φασαα) 01/11/2020 - 24/02/2021 Όριο κάρπωσης ανά εξόρμηση : Χωρίς όριο		Sturnus vulgaris (Μαυροπούλι) 01/11/2020 - 28/02/2021 Όριο κάρπωσης ανά εξόρμηση : Χωρίς όριο
	Francolinus francolinus (Φραγκολίνα) 01/11/2020 - 27/12/2020 Όριο κάρπωσης ανά εξόρμηση : 1		Columba oenas (Φασοστέλι) 01/11/2020 - 24/02/2021 Όριο κάρπωσης ανά εξόρμηση : Χωρίς όριο		Pica pica (Κατακουράνια) 01/11/2020 - 28/02/2021 Όριο κάρπωσης ανά εξόρμηση : Χωρίς όριο
	Anser albifrons (Αστραμύττωτη χήνα) 01/11/2020 - 10/02/2021 Όριο κάρπωσης ανά εξόρμηση : Χωρίς όριο		Streptopelia turtur (Τρυγόνι) 01/11/2020 - 25/11/2020 Όριο κάρπωσης ανά εξόρμηση : Χωρίς όριο		Coturnix coturnix (Κόκορι) 01/11/2020 - 28/02/2021 Όριο κάρπωσης ανά εξόρμηση : Χωρίς όριο
	Anser anser (Σταχόχηνια) 01/11/2020 - 10/02/2021 Όριο κάρπωσης ανά εξόρμηση : Χωρίς όριο		Streptopelia decolor (Φαγκοκούτι) 01/11/2020 - 27/12/2020 Όριο κάρπωσης ανά εξόρμηση : Χωρίς όριο		Corvus corone (Κόρβωνος) 01/11/2020 - 28/02/2021 Όριο κάρπωσης ανά εξόρμηση : Χωρίς όριο
	Anas penelope (Συμφρικάρ) 01/11/2020 - 10/02/2021 Όριο κάρπωσης ανά εξόρμηση : Χωρίς όριο		Alauda arvensis (Τρασίλια) 01/11/2020 - 10/02/2021 Όριο κάρπωσης ανά εξόρμηση : Χωρίς όριο		Turdus merula (Μαυρούπολις ή Κότουφας) 01/11/2020 - 28/02/2021 Όριο κάρπωσης ανά εξόρμηση : Χωρίς όριο
	Anas strepera (Φλυαρόπαπα) 01/11/2020 - 03/02/2021 Όριο κάρπωσης ανά εξόρμηση : Χωρίς όριο		Turdus pilaris (Τραυλόπτερος) 01/11/2020 - 10/02/2021 Όριο κάρπωσης ανά εξόρμηση : Χωρίς όριο		Turdus philomelos (Τσιχλά) 01/11/2020 - 28/02/2021 Όριο κάρπωσης ανά εξόρμηση : Χωρίς όριο
	Anas platyrhynchos (Πρασνοκέφαλη) 01/11/2020 - 03/02/2021 Όριο κάρπωσης ανά εξόρμηση : Χωρίς όριο		Lymnospiza minima (Κουραμύττωτη) 01/11/2020 - 10/02/2021 Όριο κάρπωσης ανά εξόρμηση : Χωρίς όριο		Turdus iliacus (Κοκκινότσιχλα) 01/11/2020 - 28/02/2021 Όριο κάρπωσης ανά εξόρμηση : Χωρίς όριο
	Anas acuta (Σουβλάπαπα, ψαλίδα) 01/11/2020 - 10/02/2021 Όριο κάρπωσης ανά εξόρμηση : Χωρίς όριο		Gallinago gallinago (Μπεκατσίνι) 01/11/2020 - 10/02/2021 Όριο κάρπωσης ανά εξόρμηση : Χωρίς όριο		Scolopax rusticola (Μπεκατσίνι) 01/11/2020 - 28/02/2021 Όριο κάρπωσης ανά εξόρμηση : Χωρίς όριο

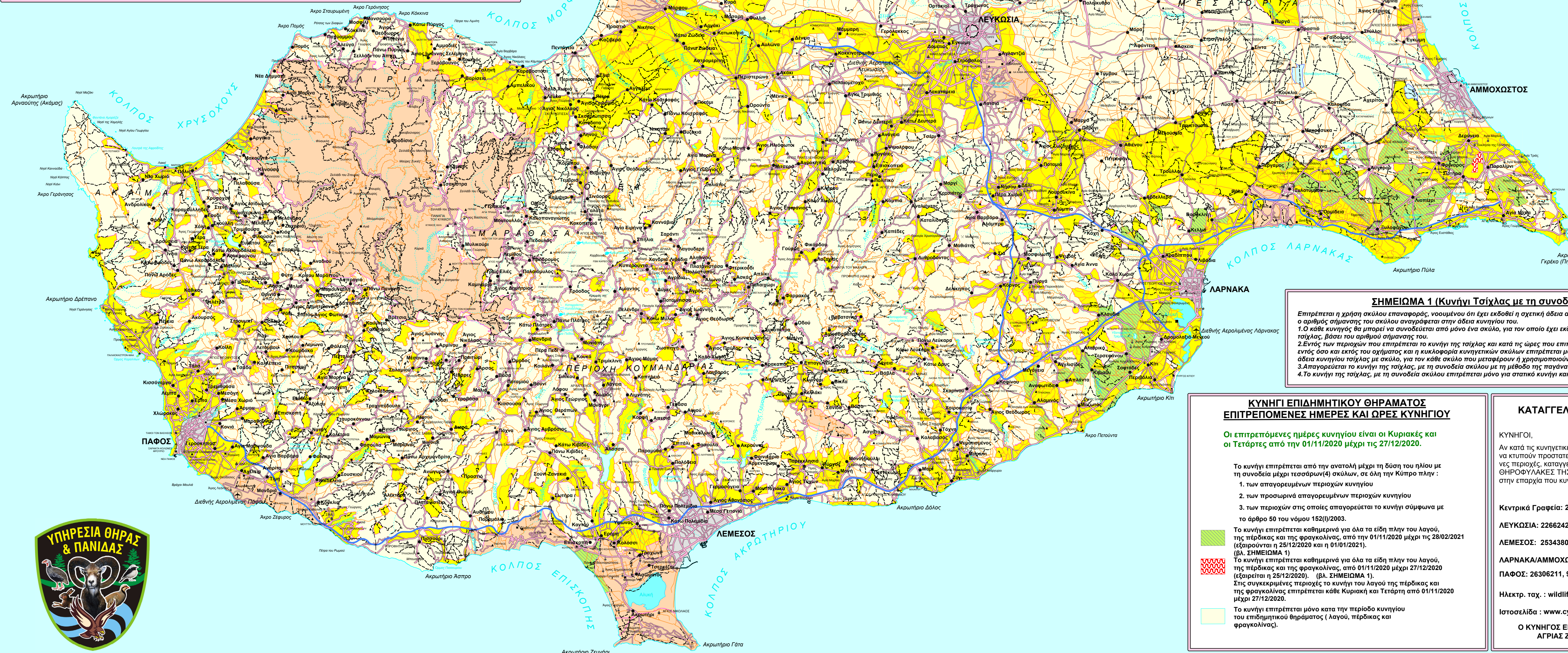

**ΑΣΤΥΝΟΜΙΑ ΚΥΠΡΟΥ**  
M.M.A.A.

**ΚΛΙΜΑΚΙΟ ΠΑΤΑΞΗΣ ΛΑΘΡΩΘΗΡΙΑΣ**

**Η ΓΡΑΜΜΗ ΤΟΥ ΚΥΝΗΓΙΟΥ**  
**1414**

Η ΓΡΑΜΜΗ ΠΑΡΟΧΗΣ ΠΛΗΡΟΦΟΡΙΩΝ ΓΙΑ ΤΗΝ ΠΑΤΑΞΗ ΤΗΣ ΛΑΘΡΩΘΗΡΙΑΣ ΚΑΙ ΤΗΝ ΔΙΚΗ ΣΟΥ ΤΗΛΕΦΩΝΙΚΗ ΓΡΑΜΜΗ

Τηλ. Κινητό: 22808114 / 15, 22808090  
Τηλεφωνικό: 22808313  
Ηλεκτ. Ταχυδρομείο: em@mlaa.gov.cy  
Internet: www.mlaa.gov.cy

**ΣΗΜΑΝΤΙΚΗ ΥΠΕΝΟΜΙΣΗ**

Τα όρια των απαγορευμένων περιοχών του χάρτη, είναι ενδεικτικά. Τα κερβή όρια αναφέρονται στις περιφέρειες που δημοσιεύονται στην Επίσημη Εφημερίδα της Δημοκρατίας.

**Απαγορευμένες περιοχές για το κυνήγι :** θεωρούνται και όλες οι αστικές περιοχές και κατοικημένες περιοχές κοινοτήτων σε ακτίνα πεντακόσιων (500) μέτρων από τις παρυφές των οικιών τους, οι περιοχές σε ακτίνα διακοσίων (200) μέτρων από μεμονωμένες οικίες, όλες οι στρατιωτικές εγκαταστάσεις σε ακτίνα τριακοσίων (300) μέτρων από αυτές καθώς και όλα οι ιδιωτικοί περιπατητικοί χώροι από τοίχους ή μεταλλικό δίχτυ ή από άλλο υλικό περίφραξης, ύψους μεγαλύτερου των εκατον πενήντα (150) εκατοστών. Επιτρώμενα απαγορευμένες θεωρούνται και οι περιοχές σε ακτίνα (200) μέτρων από αυτοκινητόδρομους και σε ακτίνα (100) μέτρων από κυρίως δρόμους.

**ΥΠΟΜΝΗΜΑ**

- Μόνη απαγορευμένη περιοχή κυνήγιου
- Προσωρινά απαγορευμένες περιοχές κυνήγιου
- Όριο περιοχής Κυρίαρχης Βρετανικής Βάσης
- Όριο Επαρχίας
- Αυτοκινητόδρομος
- Ασφαλτοστρωμένη οδός, τεσσάρων λωρίδων κυκλοφορίας
- Ασφαλτοστρωμένη οδός, δύο λωρίδων κυκλοφορίας
- Ασφαλτοστρωμένη οδός, μίας λωρίδας κυκλοφορίας
- Χωματόδρομος
- Πυροκατοικημένη περιοχή
- Κυβερία
- Δήμος, Κοινότητα
- Οικισμός
- Μονή
- Εκκλησία
- Τέμενος
- Αρχαιολογικός Χώρος
- Αερολιμένας
- Φάρος
- Μεταλλείο
- Τριγωνομετρικό Σημείο
- Πηγή
- Κέλυφος
- Ποταμός με υδατοφράκτη
- Τοπωνύμιο
- Όνομα Περιοχής

**ΣΗΜΕΙΩΜΑ 1 (Κυνήγι Τσιχλάς με τη συνοδεία σκύλου)**

Επιτρέπεται η χρήση σκύλου επαναφοράς, νοσημένου ή έχει εκδοθεί η σχετική άδεια από τον συνοδευτή που τον συνοδεύει και ο αριθμός σημασίας του σκύλου αναγράφεται στην άδεια κυνήγιου του.

1. Ο κάθε κυνηγός θα μπορεί να συνοδεύεται από μόνο ένα σκύλο, για τον οποίο έχει εκδοθεί άδεια χρήσης του για κυνήγι τσιχλάς, βάσει του αριθμού σημασίας του.

2. Ενός των περιοχών που επιτρέπεται το κυνήγι της τσιχλάς και κατά τις ώρες που επιτρέπεται το κυνήγι, η μεταφορά τόσο ενός σκύλου και ενός σκύλου ή κυκλοφορία κυνηγητών σκύλων επιτρέπεται μόνο στα σκυλιά που οι συνοδοί τους έχουν άδεια κυνήγιου τσιχλάς με σκύλο, για τον κάθε σκύλο που μεταφέρουν ή χρησιμοποιούν.

3. Απαγορεύεται το κυνήγι της τσιχλάς, με τη συνοδεία σκύλου με τη μέθοδο της παγίδας.

4. Το κυνήγι της τσιχλάς, με τη συνοδεία σκύλου επιτρέπεται μόνο για στατικό κυνήγι και για σκοπούς επαναφοράς.

**ΚΥΝΗΓΙ ΕΠΙΔΗΜΤΙΚΟΥ ΘΗΡΑΜΑΤΟΣ ΕΠΙΤΡΕΠΟΜΕΝΕΣ ΗΜΕΡΕΣ ΚΑΙ ΩΡΕΣ ΚΥΝΗΓΙΟΥ**

Οι επιτρεπόμενες ημέρες κυνήγιου είναι οι Κυριακές και οι Τετάρτες από την 01/11/2020 μέχρι τις 27/12/2020.

Το κυνήγι επιτρέπεται από την ανατολή μέχρι τη δύση του ήλιου με τη συνδρομή μέχρι τεσσάρων (4) σκύλων, σε όλη την Κύπρο πλην :

- των απαγορευμένων περιοχών κυνήγιου
- των προσωρινά απαγορευμένων περιοχών κυνήγιου
- των περιοχών στις οποίες απαγορεύεται το κυνήγι σύμφωνα με τον άρθρο 50 του νόμου 152(Ι)/2003.

Το κυνήγι επιτρέπεται καθημερινά για όλα τα είδη πλην του λαγού, της περδικας και της φραγκολίνας, από την 01/11/2020 μέχρι τις 28/02/2021 (εξαιρούνται η 25/12/2020 και η 01/01/2021).

(βλ. ΣΗΜΕΙΩΜΑ 1)

Το κυνήγι επιτρέπεται καθημερινά για όλα τα είδη πλην του λαγού, της περδικας και της φραγκολίνας, από 01/11/2020 μέχρι 27/12/2020 (εξαιρείται η 25/12/2020). (βλ. ΣΗΜΕΙΩΜΑ 1).

Στις συγκεκριμένες περιοχές το κυνήγι του λαγού της περδικας και της φραγκολίνας επιτρέπεται κάθε Κυριακή και Τετάρτη από 01/11/2020 μέχρι 27/12/2020.

Το κυνήγι επιτρέπεται μόνο κατά την περίοδο κυνήγιου του επιδημτικού θηραμάτων ( Λαγού, περδικας και φραγκολίνας).

**ΚΑΤΑΓΓΕΛΜΕΤΕ ΟΣΟΥΣ ΠΑΡΑΝΟΜΟΥΝ**

ΚΥΝΗΓΙΟ, Αν κατά τις κυνηγητικές σας εξορμήσεις, αντιληφθείτε αυθαισθητά, να κτυπούν προστατευόμενα είδη, ή να κυνηγούν σε απαγορευμένες περιοχές, καταγγείλετε τους με ένα τηλεφώνημα στους ΘΗΡΟΦΥΛΑΚΕΣ ΤΗΣ ΥΠΗΡΕΣΙΑΣ ΘΗΡΑΣ ΚΑΙ ΠΑΝΙΔΑΣ στην επαρχία που κυνηγάτε.

Κεντρικό Γραφείο : 22867786 .  
ΛΕΥΚΩΣΙΑ: 22662428, 99445697.  
ΛΕΜΕΣΟΣ: 25343800, 99445728.  
ΛΑΡΝΑΚΑ/ΑΜΜΟΧΩΣΤΟΣ: 24805128, 99634325, 99542774 .  
ΠΑΦΟΣ: 26306211, 99445679.  
Ηλεκτρ. ταχ. : wildlife.thira@cvtanet.com.cy  
Ιστοσελίδα : www.cypriwildlife.gov.cy

**Ο ΚΥΝΗΓΟΣ ΕΙΝΑΙ Ο ΚΛΑΥΤΕΡΟΣ ΠΡΟΣΤΑΤΗΣ ΤΗΣ ΓΡΙΑΣ ΖΩΗΣ ΚΑΙ ΤΟΥ ΠΕΡΙΒΑΛΛΟΝΤΟΣ**



Ετοιμάστηκε από το Τμήμα Κτηματολογίου και Χωρομετρίας, Ιούλιος 2020. Οι απαγορευμένες και επιτρεπόμενες περιοχές κυνήγιου και οι υψόμενοι πληροφόρησι που αναφέρονται στο κινητό δίδονται από την Υπηρεσία Θήρας και Πανίδας.

Τα ονόματα τυποποιήθηκαν από τη Μόνιμη Επιτροπή Τυποποίησης Γεωγραφικών Ονομάτων.